



**PROJEKT:** Lilograben (Großbeeren) - Grüne Welle Großbeeren: Freianlagenplanung nach HOAI LP 3 - 6

**LAGE:** Gemeinde Großbeeren, Landkreis Teltow-Fläming, Brandenburg

**AUFTRAGGEBER:** BADC - Berlin-Brandenburg Area Development Company GmbH

**ZEITRAUM:** 2016 - 2017

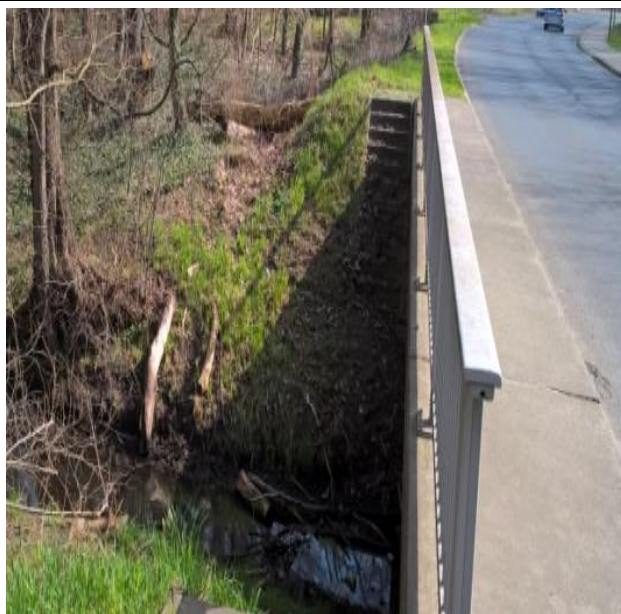

**ZIEL:**

Im Umfeld großer Infrastrukturprojekte entstehen überall in Deutschland zunehmend Akzeptanzprobleme bei der Bevölkerung, so auch durch den Bau des Flughafens BER:

- Minderung der Belastung der Lebensqualität durch den Ausbau des Flughafens BER,
- Verbesserung der Lebensqualität in einem stark belasteten, semiurbanen Umfeld.

**GEGENSTAND:**

Hauptaugenmerke in der Vorhabensentwicklung sind die Schaffung von Ruhe- und Begegnungszonen im Umfeld des Lilograbens als verbindendes Naturelement der Gemeinde Großbeeren und deren Ortsteile:

- Entwicklung von Gestaltungselementen für 4 Stationen an ausgesuchten Standorten des bestehenden bzw. angedachten öffentlichen Wegenetzes
- Steigerung der Erlebnis- und Begehrbarkeit der Grünsäume entlang des Lilograbens im Bereich der Gemeinde Großbeeren
- Barrierefreie Gestaltung

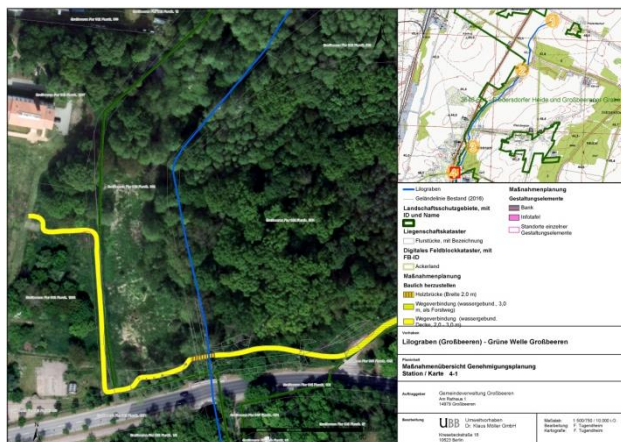

**LEISTUNGEN:**

- Vermessungsleistungen, Baugrunduntersuchung
- Abstimmung der Gestaltungsentwürfe mit TöBs
- Entwurfs-, Genehmigungs- und Ausführungsplanung, Vorbereiten der Vergabe entsprechend HOAI LP 3-6 Freianlagen
- Biotopkartierung, Artenschutzrechtlicher Fachbeitrag, E&A-Gutachten
- Tragwerksplanung Fußgängerbrücke

